

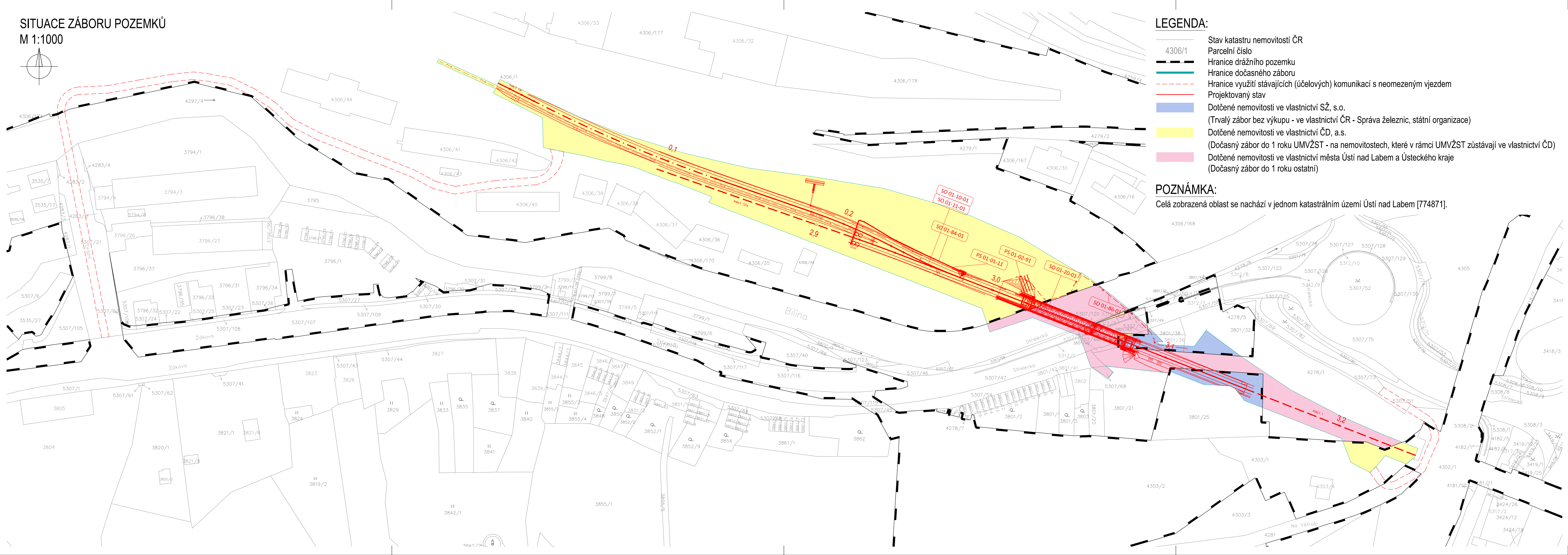

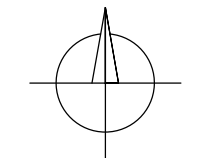





M 1:1000



\_\_\_\_\_

\_\_\_\_\_ s

- |   |  |
|---|--|
| 4306/1  | Parcelní číslo   |
|  | Hranice drážního pozemku   |
|  | Hranice dočasného záboru   |
|  | Hranice využití stávajících (účelových) komunikací s neomezeným vjezdem  |
|  | Projektovaný stav  |
|  | Dotčené nemovitosti ve vlastnictví SŽ, s.o.<br>(Trvalý zábor bez výkupu - ve vlastnictví ČR - Správa železnic, státní organizace)                    |
|  | Dotčené nemovitosti ve vlastnictví ČD, a.s.<br>(Dočasný zábor do 1 roku UMVŽST - na nemovitostech, které v rámci UMVŽST zůstávají ve vlastnictví ČD) |
|  | Dotčené nemovitosti ve vlastnictví města Ústí nad Labem a Ústeckého kraje<br>(Dočasný zábor do 1 roku ostatní)                                       |

Celá zobrazená oblast se nachází v jednom katastrálním území Ústí nad Labem [774871].



EVROPSKÁ UNIE  
Evropské strukturální a investiční fondy  
Operační program Doprava

Ministerstvo dopravy  
Státní fond dopravní  
infrastruktury



Orientační schéma:



◀ ZST Ústí nad Labem západ      Most v ev. km 3,040      ZST Ústí nad Labem - Střekov ▶

29.03.2022

Podpis: \_\_\_\_\_ Datum: \_\_\_\_\_

Revize:	Datum:	Popis:	Kontroloval:
000	29.01.2022	koncept dokumentace k připomínkovému řízení	Ing. Radek Navrátil
001	29.03.2022	Dokumentace po zapracování připomínek	Ing. Radek Navrátil

**Stavebník/Investor:** Správa železnic, státní organizace

**Adresa:** Dlážděná 1003/7, 110 00 Praha 1

**Zástupce investora:** Oblastní ředitelství Ústí nad Labem

**Adresa:** Železničářská 1386/31, 400 03 Ústí nad Labem



**SPRÁVA  
ŽELEZNIC**

**Zhotovitel stavby:** Společnost „VALBEK-PRODEX“

**Adresa:** Vedoucí společnosti: **Valbek, spol. s r.o.**

**Kontakt:** V Olšinách 2300/75, 100 00 Praha 10

T: +420 221 592 050

E: info@valbek.cz

**Společník: VALBEK&PRODEX, spol. s r.o., o.z.**

V Olšinách 2300/75, 100 00 Praha 10

T: +420 221 592 050

E: info@valbek.cz

**Zhotovitel objektu:** Valbek, spol. s r.o.

**Adresa:** V Olšinách 2300/75, 100 00 Praha 10

**Kontakt:** T: +420 221 592 050

E: info@valbek.cz

**Hlavní projektant (HIP):** Ing. Aleš Sršeň

**Specialista:** Ing. Ladislav Jarůšek

**Odpovědný projektant:** Ing. Ladislav Jarůšek

**Zpracovatel:** Ing. Radek Navrátil

Název stavby/akce:	<b>Rekonstrukce mostu v km 3,040 trati Ústí nad Labem-Střekov - Ústí nad Labem západ</b>	Označení (S-kód): S632000261
Název části:	Geodetická dokumentace	Označení zhotovitele: 20PH69005
Název objektu:	<b>Rekonstrukce mostu v ev. km 3,040</b>	Označení části: I
Název přílohy:	Situace zázoru pozemků	Označení objektu/komplexu: -
Název dílčí části přílohy:	-	Číslo přílohy: <b>2.002</b>
Kraj:	Katastrální území:	Paré:
Ústecký	Ústí nad Labem [774871]	1003 2A, 0591 BC
Stupeň dokumentace: DUSP+PDPS	Datum zpracování: 29.03.2022	Formáty: 5 x A4
		Měřítko: 1:1000

S-kód: S 6 3 2 0 0 0 2 6 1      Stupeň dokumentace: Část: I      Objekt: -      Podobjekt: -      Příloha: I      Revize: 1

DOKUMENT LZE UŽÍVAT POUZE DLE USTANOVENÍ VÝSLEDNÉ SMLOUVY O DÍLO. ŽÁDNÝ JEHO ČÁST NEMŮŽE BÝT DLE ZÁKONA č.121/2000 Sb. (autorský zákon) KOPÍROVÁNA NEBO JINÝM ZPŮSOBEM ROZŠÍŘOVÁNA BEZ SOUHLASU Vlastní spol. s r.o.